คำนำ

คู่มือการปฏิบัติงานรับเรื่องร้องเรียนร้องทุกข์ของ ศูนย์รับเรื่องราวร้องทุกข์องค์การบริหารส่วนตำบลโคกกลางฉบับนี้ จัดทำขึ้นเพื่อเป็นแนวทางการดำเนินการจัดการข้อร้องเรียนของศูนย์รับเรื่องร้องเรียนร้องทุกข์องค์การบริหารส่วนตำบลโคกกลาง ทั้งนี้ การจัดการข้อร้องเรียนจนได้ข้อยุติ ให้มีความรวดเร็วและมีประสิทธิภาพ เพื่อตอบสนองความต้องการและความคาดหวังของผู้รับบริการ จำเป็นจะต้องมีขั้นตอน / กระบวนการ และแนวทางในการปฏิบัติงานที่ชัดเจนและเป็นมาตรฐานเดียวกัน

ศูนย์รับเรื่องร้องเรียนร้องทุกข์องค์การบริหารส่วนตำบลโคกกลาง

สารบัญ

เรื่อง	หน้า
หลักการและเหตุผล	๑
การจัดตั้งศูนย์รับเรื่องร้องเรียนร้องทุกข์องค์การบริหารส่วนตำบลโคกกลาง	๑
สถานที่ตั้ง	๑
หน้าที่ความรับผิดชอบ	๑
วัตถุประสงค์	๑
คำจำกัดความ	๑
แผนผังกระบวนการจัดการเรื่องร้องเรียน / ร้องทุกข์	๓
ขั้นตอนการปฏิบัติงาน	๔
การรับและตรวจสอบข้อร้องเรียนจากช่องทางต่าง ๆ	๔
การบันทึกข้อร้องเรียน	๔
การประสานหน่วยงานเพื่อแก้ไขข้อร้องเรียนและการแจ้งกลับผู้ร้องเรียน	๔
ติดตามการแก้ไขข้อร้องเรียน	๕
การรายงานผลการจัดการข้อร้องเรียนของหน่วยงาน	๕
มาตรฐานงาน	๕
แบบฟอร์ม	๕
จัดทำโดย	๕
ภาคผนวก	
แบบฟอร์มใบรับแจ้งเหตุเรื่องราวร้องเรียน / ร้องทุกข์	

คู่มือการปฏิบัติงานรับเรื่องร้องเรียนร้องทุกข์

ศูนย์รับเรื่องร้องเรียนร้องทุกข์องค์การบริหารส่วนตำบลโคกกลาง

๑. หลักการและเหตุผล

พระราชกฤษฎีกาว่าด้วยหลักเกณฑ์และวิธีการบริหารกิจการบ้านเมืองที่ดี พ.ศ. ๒๕๔๖ ได้กำหนดแนวทางปฏิบัติราชการ มุ่งให้เกิดประโยชน์สุขแก่ประชาชน โดยยึดประชาชนเป็นศูนย์กลาง เพื่อตอบสนองความต้องการของประชาชนให้เกิดความผาสุกและความเป็นอยู่ที่ดีของประชาชน เกิดผลสัมฤทธิ์ต่องานบริการที่มีประสิทธิภาพและเกิดความคุ้มค่าในการให้บริการ ไม่มีขั้นตอนปฏิบัติงานเกินความจำเป็น มีการปรับปรุงภารกิจให้ทันต่อสถานการณ์ ประชาชนได้รับการอำนวยความสะดวกและได้รับการตอบสนองความต้องการ และมีการประเมินผลการให้บริการอย่างสม่ำเสมอ

๒. การจัดตั้งศูนย์รับเรื่องร้องเรียนร้องทุกข์องค์การบริหารส่วนตำบลโคกกลาง

เพื่อให้การบริหารระบบราชการเป็นไปด้วยความถูกต้อง บริสุทธิ์ ยุติธรรม ควบคู่กับการพัฒนา บำบัดทุกข์ บำรุงสุข ตลอดจนดำเนินการแก้ไขปัญหาความเดือดร้อนของประชาชน ได้อย่างมีประสิทธิภาพ ด้วยความรวดเร็วประสบผลสำเร็จอย่างเป็นรูปธรรม อีกทั้งเพื่อเป็นศูนย์รับแจ้งเบาะแสการทุจริต หรือไม่ได้รับความเป็นธรรมจากการปฏิบัติงานของเจ้าหน้าที่ เทศบาลตำบลเจริญศิลป์จึงได้จัดตั้งศูนย์รับเรื่องร้องเรียนร้องทุกข์ ขึ้น ซึ่งในกรณีการร้องเรียนที่เกี่ยวกับบุคคล จะมีการเก็บรักษาเรื่องราวไว้เป็นความลับและปกปิดชื่อผู้ร้องเรียน เพื่อมิให้ผู้ร้องเรียนได้รับผลกระทบและได้รับความเดือดร้อนจากการร้องเรียน

๓. สถานที่ตั้ง

ตั้งอยู่ ณ ที่ทำการองค์การบริหารส่วนตำบลโคกกลาง อำเภอลำปลายมาศ จังหวัดบุรีรัมย์

๔. หน้าที่ความรับผิดชอบ

เป็นศูนย์กลางในการรับเรื่องร้องเรียนร้องทุกข์ และให้บริการข้อมูลข่าวสาร ให้คำปรึกษา รับเรื่องปัญหาความต้องการและข้อเสนอแนะของประชาชน

๕. วัตถุประสงค์

๑. เพื่อให้การดำเนินงานจัดการข้อร้องเรียน / ร้องทุกข์ ของศูนย์รับเรื่องร้องเรียนร้องทุกข์ เทศบาลตำบลเจริญศิลป์ มีขั้นตอน / กระบวนการ และแนวทางในการปฏิบัติงานเป็นมาตรฐานเดียวกัน

๒. เพื่อให้มั่นใจว่าได้มีการปฏิบัติตามข้อกำหนด ระเบียบ หลักเกณฑ์เกี่ยวกับการจัดการข้อร้องเรียน/ร้องทุกข์ ที่กำหนดไว้อย่างสม่ำเสมอและมีประสิทธิภาพ

๖. คำจำกัดความ

"ผู้รับบริการ" หมายถึง ผู้ที่มารับบริการจากส่วนราชการและประชาชนทั่วไป

"ผู้มีส่วนได้เสีย" หมายถึง ผู้ที่ได้รับผลกระทบ ทั้งทางบวกและทางลบ ทั้งทางตรงและทางอ้อม จากการดำเนินการของส่วนราชการ เช่น ประชาชนในเขตเทศบาลตำบลเจริญศิลป์

"การจัดการข้อร้องเรียน" มีความหมายครอบคลุมถึงการจัดการในเรื่องข้อร้องเรียน/ร้องทุกข์/ข้อเสนอแนะ/ข้อคิดเห็น/คำชมเชย/การสอบถามหรือการร้องขอข้อมูล

"ผู้ร้องเรียน/ร้องทุกข์" หมายถึง ประชาชนทั่วไป/ผู้มีส่วนได้เสียที่มาติดต่อราชการผ่านช่องทางต่าง ๆ โดยมีวัตถุประสงค์ครอบคลุมการร้องเรียน/ร้องทุกข์/การให้ข้อเสนอแนะ/การให้ข้อคิดเห็น/การชมเชย/การร้องขอข้อมูล

"ช่องทางการรับข้อร้องเรียน/ร้องทุกข์" หมายถึง ช่องทางต่าง ๆ ที่ใช้ในการรับเรื่องร้องเรียน/ร้องทุกข์ เช่น ติดต่อด้วยตนเอง/ติดต่อทางโทรศัพท์/เว็บไซต์/Face Book

๗. ระยะเวลาเปิดให้บริการ

เปิดให้บริการวันจันทร์ ถึง วันศุกร์ (ยกเว้นวันหยุดที่ทางราชการกำหนด) ตั้งแต่เวลา ๐๘.๓๐ – ๑๖.๓๐ น.

๘. แผนผังกระบวนการจัดการเรื่องร้องเรียน /ร้องทุกข์

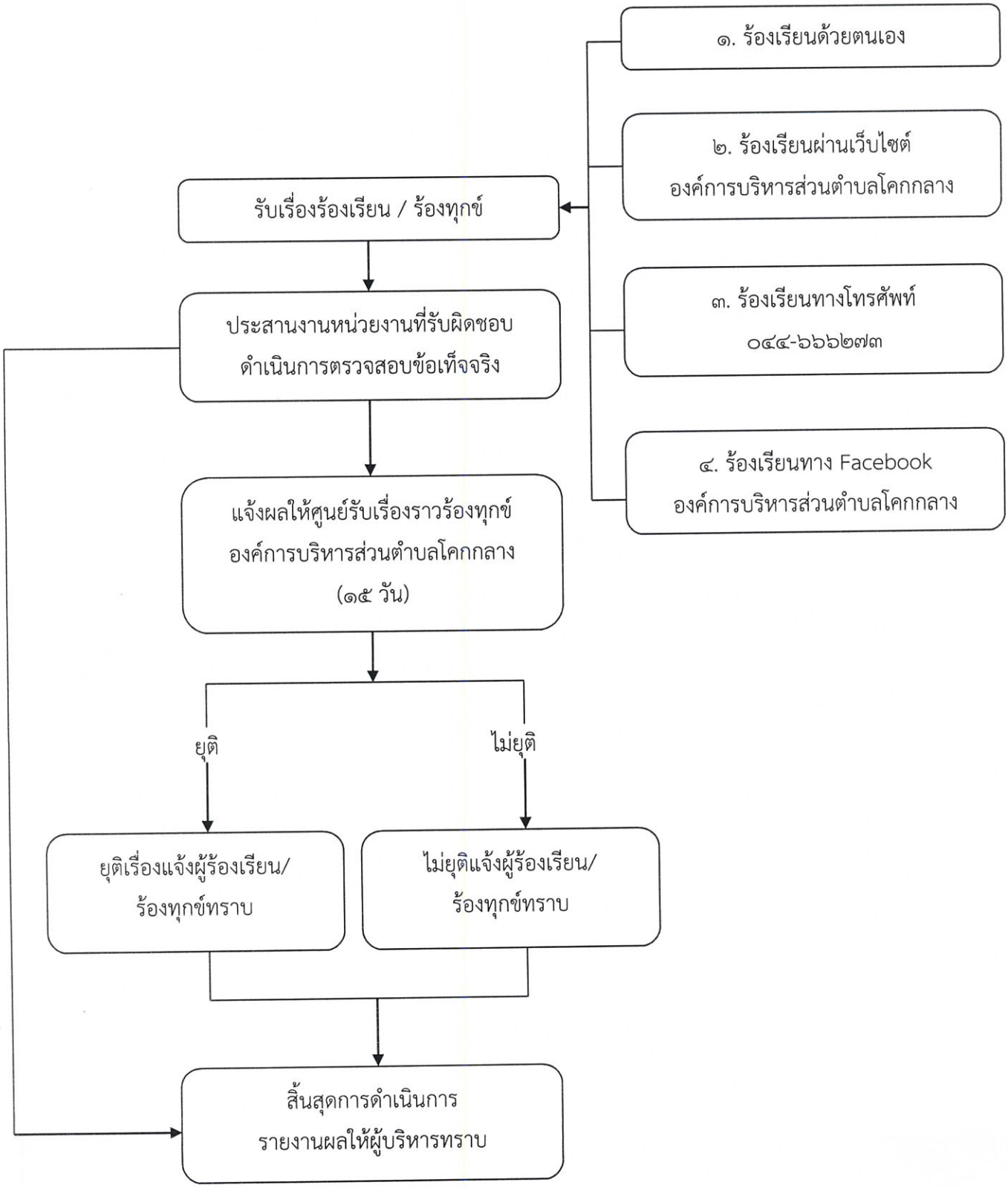

๙. ขั้นตอนการปฏิบัติงาน

การแต่งตั้งผู้รับผิดชอบจัดการข้อร้องเรียน / ร้องทุกข์ ของหน่วยงาน

๘.๑ จัดตั้งศูนย์ / จุดรับข้อร้องเรียน / ร้องทุกข์ ของประชาชน

๘.๒ จัดทำคำสั่งแต่งตั้งเจ้าหน้าที่ประจำศูนย์

๘.๓ แจ้งผู้รับผิดชอบตามคำสั่งองค์การบริหารส่วนตำบลโคกกลาง เพื่อความสะดวกในการประสานงาน

๑๐. การรับและตรวจสอบข้อร้องเรียน / ร้องทุกข์ จากช่องทางต่าง ๆ

ดำเนินการรับและติดตามตรวจสอบข้อร้องเรียน / ร้องทุกข์ ที่เข้ามายังหน่วยงานจากช่องทางต่าง ๆ โดยมีข้อปฏิบัติตามที่กำหนด ดังนี้

ช่องทาง	ความถี่ในการตรวจสอบช่องทาง	ระยะเวลาดำเนินการรับข้อร้องเรียน / ร้องทุกข์ เพื่อประสานหาทางแก้ไขปัญหา	หมายเหตุ
ร้องเรียนด้วยตนเอง ณ ศูนย์รับเรื่องราวร้องทุกข์องค์การบริหารส่วนตำบลโคกกลาง	ทุกครั้งที่มีการร้องเรียน	ภายใน ๑ วันทำการ	
ร้องเรียนผ่านเว็บไซต์องค์การบริหารส่วนตำบลโคกกลาง	ทุกวัน	ภายใน ๑ วันทำการ	
ร้องเรียนทางโทรศัพท์ ๐๔๔-๖๖๖๒๗๓	ทุกวัน	ภายใน ๑ วันทำการ	
ร้องเรียนทาง Face Book	ทุกวัน	ภายใน ๑ วันทำการ	

๑๑. การบันทึกข้อร้องเรียน

๑๐.๑ กรอกแบบฟอร์มบันทึกข้อร้องเรียน / ร้องทุกข์ โดยมีรายละเอียด ชื่อ-สกุล ที่อยู่ หมายเลขโทรศัพท์ติดต่อ เรื่องร้องเรียน/ร้องทุกข์ และสถานที่เกิดเหตุ

๑๐.๒ ทุกช่องทางที่มีการร้องเรียน เจ้าหน้าที่ต้องบันทึกข้อร้องเรียน / ร้องทุกข์ ลงสมุดบันทึกข้อร้องเรียน / ร้องทุกข์

๑๒. การประสานหน่วยงานเพื่อแก้ปัญหาข้อร้องเรียน / ร้องทุกข์ และการแจ้งผู้ร้องเรียน / ร้องทุกข์ทราบ

๑๒.๒ ข้อร้องเรียน / ร้องทุกข์ ที่เป็นการร้องเรียนเกี่ยวกับคุณภาพการให้บริการของหน่วยงาน เช่น ไฟฟ้าสาธารณะดับ การจัดการขยะมูลฝอย ตัดต้นไม้ กลิ่นเหม็นรบกวน เป็นต้น จัดทำบันทึกข้อความเสนอไปยังผู้บริหารเพื่อสั่งการหน่วยงานที่เกี่ยวข้อง โดยเบื้องต้นอาจโทรศัพท์แจ้งไปยังหน่วยงานที่เกี่ยวข้อง

๑๒.๓ ข้อร้องเรียน / ร้องทุกข์ ที่ไม่อยู่ในความรับผิดชอบขององค์การบริหารส่วนตำบลโคกกลาง ให้ดำเนินการประสานหน่วยงานภายนอกที่เกี่ยวข้อง เพื่อให้เกิดความรวดเร็วและถูกต้อง ในการแก้ไขปัญหาต่อไป

๑๒.๔ ข้อร้องเรียนที่ส่งผลกระทบต่อหน่วยงาน เช่น กรณี ผู้ร้องเรียนทำหนังสือร้องเรียนความไม่โปร่งใสในการจัดซื้อจัดจ้าง ให้เจ้าหน้าที่จัดทำบันทึกข้อความเพื่อเสนอผู้บริหารพิจารณาสั่งการไปยังหน่วยงานที่รับผิดชอบ เพื่อดำเนินการตรวจสอบและแจ้งผู้ร้องเรียนทราบ ต่อไป

๑๓. การติดตามแก้ไขปัญหาข้อร้องเรียน

ให้หน่วยงานที่เกี่ยวข้องรายงานผลการดำเนินการให้ทราบภายใน ๕ วันทำการ เพื่อเจ้าหน้าที่ศูนย์ฯ จะได้แจ้งให้ผู้ร้องเรียนทราบ ต่อไป

๑๔. การรายงานผลการดำเนินการให้ผู้บริหารทราบ

๑๓.๑ ให้รวบรวมและรายงานสรุปการจัดการข้อร้องเรียน/ร้องทุกข์ ให้ผู้บริหารทราบทุกเดือน

๑๓.๒ ให้รวบรวมรายงานสรุปข้อร้องเรียนหลังจากสิ้นปีงบประมาณ เพื่อนำมาวิเคราะห์การจัดการข้อร้องเรียน / ร้องทุกข์ ในภาพรวมของหน่วยงาน เพื่อใช้เป็นแนวทางในการแก้ไข ปรับปรุง พัฒนาองค์กร ต่อไป

๑๕. มาตรฐานงาน

การดำเนินการแก้ไขข้อร้องเรียน / ร้องทุกข์ ให้แล้วเสร็จภายในระยะเวลาที่กำหนดกรณีได้รับเรื่องร้องเรียน / ร้องทุกข์ ให้ศูนย์รับเรื่องราวร้องทุกข์องค์การบริหารส่วนตำบลโคกกลาง ดำเนินการตรวจสอบและพิจารณาส่งเรื่องให้หน่วยงานที่เกี่ยวข้องดำเนินการแก้ไขปัญหาข้อร้องเรียน / ร้องทุกข์ให้แล้วเสร็จภายใน ๑๕ วัน ทำการ

๑๖. แบบฟอร์ม

แบบฟอร์มใบรับแจ้งเหตุเรื่องร้องเรียนร้องเรียน / ร้องทุกข์

๑๗. จัดทำโดย

ศูนย์รับเรื่องร้องเรียนร้องทุกข์องค์การบริหารส่วนตำบลโคกกลาง

- หมายเลขโทรศัพท์ ๐๐๔๔-๖๖๖๒๗๓
- หมายเลขโทรสาร ๐๔๔-๖๖๖๒๗๓
- เว็บไซต์ www. kokklang.go.th

ภาคผนวก

ตัวอย่างแบบคำร้องเรียน/ร้องทุกข์(ด้วยตนเอง) **(แบบคำร้อง ๑)**

ศูนย์รับเรื่องราวร้องเรียน/ร้องทุกข์
ที่ทำการองค์การบริหารส่วนตำบลโคกกลาง
อำเภอลำปลายมาศ จังหวัดบุรีรัมย์
๓๑๑๓๐

วันที่.....เดือน.....พ.ศ.....

เรื่อง .....

เรียน นายกองค์การบริหารส่วนตำบลโคกกลาง

ข้าพเจ้า.....อายุ.....ปี อยู่บ้านเลขที่.....หมู่ที่..... ตำบล.....อำเภอ.....จังหวัด.....โทรศัพท์..... อาชีพ.....ตำแหน่ง.....ถือบัตร..... เลขที่.....ออกโดย .....วันออกบัตร.....บัตรหมดอายุ.....มีความประสงค์ขอร้องเรียน/ร้องทุกข์ เพื่อให้องค์การบริหารส่วนตำบลโคกกลาง พิจารณาดำเนินการช่วยเหลือหรือแก้ไขปัญหาในเรื่อง.....
.....
.....
.....
.....
.....

ทั้งนี้ ข้าพเจ้าขอรับรองว่าคำร้องเรียน/ร้องทุกข์ตามข้างต้นเป็นจริงและยินดีรับผิดชอบทั้งทางแพ่งและทางอาญาหากจะพึงมี

โดยข้าพเจ้าขอส่งเอกสารหลักฐานประกอบการร้องเรียน/ร้องทุกข์(ถ้ามี)ได้แก่

๑).....จำนวน.....ชุด

๒).....จำนวน.....ชุด

๓).....จำนวน.....ชุด

จึงเรียนมาเพื่อโปรดพิจารณาดำเนินการต่อไป

ขอแสดงความรับถือ

(.....)

ตัวอย่างแบบคำร้องเรียน/ร้องทุกข์(ทางโทรศัพท์) **(แบบคำร้อง ๒)**

ศูนย์รับเรื่องราวร้องเรียน/ร้องทุกข์
ที่ทำการองค์การบริหารส่วนตำบลโคกกลาง
อำเภอลำปลายมาศ จังหวัดบุรีรัมย์
๓๑๑๓๐

วันที่.....เดือน.....พ.ศ.....

เรื่อง .....

เรียน นายกองค์การบริหารส่วนตำบลโคกขมิ้น

ข้าพเจ้า.....อายุ.....ปี อยู่บ้านเลขที่.....หมู่ที่..... ตำบล.....อำเภอ.....จังหวัด.....โทรศัพท์..... อาชีพ.....ตำแหน่ง.....ถือบัตร..... เลขที่.....ออกโดย .....วันออกบัตร.....บัตรหมดอายุ.....มีความประสงค์ขอร้องเรียน/ร้องทุกข์ เพื่อให้องค์การบริหารส่วนตำบลโคกกลาง พิจารณาดำเนินการช่วยเหลือหรือแก้ไขปัญหาในเรื่อง.....
.....
โดยขออ้าง.....เป็นหลักฐานประกอบ ทั้งนี้ ข้าพเจ้าขอรับรองว่าคำร้องเรียน/ร้องทุกข์ตามข้างต้นเป็นจริงและเจ้าหน้าที่ อบต.โคกกลาง ได้แจ้งให้ข้าพเจ้าทราบแล้ว ว่าหากเป็นคำร้องเรียน/ร้องทุกข์ที่ไม่สุจริตอาจต้องรับผิดทางกฎหมายได้

(ลงชื่อ).....เจ้าหน้าที่.ผู้รับเรื่องฯ
(.....)
ตำแหน่ง.....
วันที่.....เดือน.....พ.ศ.....
เวลา.....

ตัวอย่างแบบแจ้งการรับเรื่องร้องเรียน/ร้องทุกข์ **(ตอบข้อร้องเรียน ๑)**

ที่ บร ๗๙๙๐๑/

ที่ทำการองค์การบริหารส่วนตำบลโคกกลาง
อำเภอลำปลายมาศ จังหวัดบุรีรัมย์ ๓๑๑๓๐

วันที่.....เดือน.....พ.ศ.....

เรื่อง ตอบรับการรับเรื่องร้องเรียน/ร้องทุกข์

เรียน.....

ตามที่ท่านได้ร้องเรียน/ร้องทุกข์ ผ่านศูนย์รับเรื่องราวร้องเรียน/ร้องทุกข์องค์การบริหารส่วนตำบลโคกกลาง โดยทาง ( ) หนังสือร้องเรียนทางไปรษณีย์ ( ) ด้วยตนเอง ( ) ทางโทรศัพท์ ( ) อื่น.....ลงวันที่.....เดือน.....พ.ศ.....เกี่ยวกับเรื่อง.....
.....นั้น

องค์การบริหารส่วนตำบลโคกกลาง ได้ลงทะเบียนรับเรื่องร้องเรียน/ร้องทุกข์ของท่านไว้แล้ว ตามทะเบียนรับเรื่องฯ เลขรับที่.....ลงวันที่.....เดือน.....พ.ศ.....
และองค์การบริหารส่วนตำบลโคกกลาง ได้พิจารณาเรื่องของท่านแล้วเห็นว่า

( ) เป็นเรื่องที่อยู่ในอำนาจหน้าที่ขององค์การบริหารส่วนตำบลโคกกลางและได้มอบหมายให้ .....เบอร์โทรศัพท์.....เป็นหน่วยตรวจสอบและดำเนินการ

( ) เป็นเรื่องที่ไม่อยู่ในอำนาจหน้าที่ขององค์การบริหารส่วนตำบลโคกกลาง และได้จัดส่งเรื่องให้.....เบอร์โทรศัพท์.....ซึ่งเป็นหน่วยงานที่มีอำนาจหน้าที่เกี่ยวข้องดำเนินการต่อไปแล้ว ท่านสามารถติดต่อประสานงานหรือขอทราบผลโดยตรงกับหน่วยงานดังกล่าวได้อีกทางหนึ่ง

( ) เป็นเรื่องที่มีกฎหมายบัญญัติขั้นตอนและวิธีการปฏิบัติไว้เป็นการเฉพาะแล้ว ตามกฎหมาย.....จึงขอให้ท่านดำเนินการตามขั้นตอนและวิธีการที่กฎหมายนั้นบัญญัติไว้ต่อไป

จึงแจ้งมาเพื่อทราบ

ขอแสดงความรับถือ

(.....)
นายกองค์การบริหารส่วนตำบลโคกกลาง

สำนักงานปลัด
โทรศัพท์ ๐๔๔-๖๖๖๒๗๓

ตัวอย่างแบบแจ้งผลการดำเนินการต่อเรื่องร้องเรียน/ร้องทุกข์ **(ตอบข้อร้องเรียน ๒)**

ที่ บร ๗๙๙๐๑/

ที่ทำการองค์การบริหารส่วนตำบลโคกกลาง
อำเภอลำปลายมาศ จังหวัดบุรีรัมย์ ๓๑๑๓๐

วันที่.....เดือน.....พ.ศ.....

เรื่อง แจ้งผลการดำเนินการต่อเรื่องร้องเรียน/ร้องทุกข์

เรียน.....

อ้างถึง หนังสือ องค์การบริหารส่วนตำบลโคกกลาง ที่ บร ๗๙๙๐๑/.....ลงวันที่.....

สิ่งที่ส่งมาด้วย ๑.....
๒.....
๓.....

ตามที่ องค์การบริหารส่วนตำบลโคกกลาง (ศูนย์รับเรื่องร้องเรียน/ร้องทุกข์ ผ่านศูนย์รับเรื่องราวร้องเรียน/ร้องทุกข์องค์การบริหารส่วนตำบลโคกกลาง) ได้แจ้งตอบรับการรับเรื่องร้องเรียน/ร้องทุกข์ของท่านตามที่ท่านได้ร้องเรียน/ร้องทุกข์ไว้ ความละเอียดแจ้งแล้ว นั้น

องค์การบริหารส่วนตำบลโคกกลาง ได้รับแจ้งผลการดำเนินการจากส่วนราชการ/หน่วยงานที่เกี่ยวข้องตามประเด็นที่ท่านได้ร้องเรียน/ร้องทุกข์แล้ว ปรากฏข้อเท็จจริงโดยสรุปได้ดังนี้

.....
.....
.....

ดังมีรายละเอียดปรากฏตามสิ่งที่ส่งมาพร้อมนี้ ทั้งนี้ หากท่านไม่เห็นด้วยประการใด ขอให้แจ้งคัดค้านพร้อมพยานหลักฐานประกอบด้วย

จึงแจ้งมาเพื่อทราบ

ขอแสดงความรับถือ

(.....)
นายกองค์การบริหารส่วนตำบลโคกกลาง

สำนักงานปลัด
โทรศัพท์ ๐๔๔-๖๖๖๒๗๓

ตัวอย่างการกรอกข้อมูลร้องเรียนผ่านทางเว็บไซต์ขององค์การบริหารส่วนตำบลโคกกลาง

www. *kokklang.go.th*

****

ขั้นตอนการกรอกข้อมูลร้องเรียนผ่านทางเว็บไซต์

๑. เข้าเว็บไซต์ https:/www. *kokklang.go.th*

๒. เลือกเมนูหลัก

๓. เมนูมุมขวามือ เลือกเมนูร้องเรียน/ร้องทุกข์

๔. พิมพ์รายละเอียด ข้อความที่ประสงค์ร้องเรียน/ร้องทุกข์

๕. ช่องร้องเรียน/ร้องทุกข์ โดยกรอกรายชื่อผู้ร้องเรียน/ร้องทุกข์

๖. กรอกช่องโทรศัพท์

๗. ที่อยู่

๗. กรอกอีเมลล์ (ถ้ามี)

หมายเหตุ หากท่านกรอกข้อมูลไม่ครบ ระบบจะไม่ส่งข้อมูลหรือไม่รับข้อมูล